公務員対策講座（新 学部4年生、大学院2年生対象）

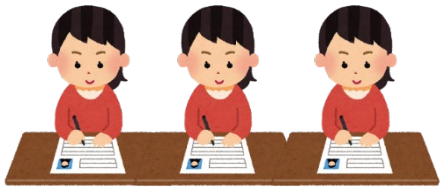

公務員試験対策
応募書類作成講座！！
面接カード作成の考え方
＆作成のポイント

官庁等に提出する前に、一緒に内容の精査をしてみましょう！
志望動機はポイントを踏んで作成されていますか？
自己PRもアピールできる内容になっていますか？
この機会に確認し、作り上げましょう！！

宇都宮市の面接カードの内容を用いて
説明していきます！

これから作成する
学生も参加OK

講師：本学キャリアアドバイザー
対象：新 学部４年生、大学院２年生の公務員受験者

《対面講座》 定員１５名
４/１１（月）１２:４０～１４:１０（90分）小松先生
４/１３（水）１３:３０～１５:００（90分）唐澤先生

《オンライン講座》 定員１５名
４/１５（金）１０:１０～１１:４０（90分）斎藤先生

原則１人１回参加です。

≪申込≫ UU Career Navi より事前申込 ※4/1から教務ポータルよりアクセス
≪締切≫ 各開催日の前日の12:00まで
≪連絡≫ 各開催日の前日に案内メールでお知らせします

お問合せ：キャリアセンター