就職ガイダンス

面接・Web選考対策の基礎

現在、多くの企業で採用選考のWeb化が進んでいます。採用選考のみならず、インターンシップにおいても厳選採用が主流で、年々、選考を課す企業が増えており、厳しい競争になることが予想されます。

夏のインターンシップ参加に向けて、Web選考の注意点やWeb面接のポイントなどを説明します。この機会に一緒に学んでいきましょう！

対象学年：全学年
実施方法：C-learningでの動画・資料公開
配信期間：5月16日（月）12：00 ～
8月31日（水）23：59

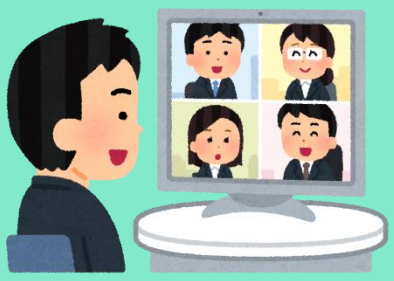

[協力会社] ✓ 株式会社 学情（あさがくナビ）
[内　　容] ・基本のフローとマナー
・面接対策 評価ポイント
・WEB選考対策 評価ポイント など

教務ポータルへログイン後、UU Career Naviより事前申込みを行ってください！申込み後、C-learning の講義コード を送付します。

※既に「就職活動関連情報・セミナー等（2022年度）」の講義登録をしている場合は、直接 C-learning から受講可能です！

お問合せ先：宇都宮大学キャリアセンター（028-649-5089）