【24卒対象】

宇都宮大学　業界研究セミナー

協力：キヤノン株式会社

グローバル『IMAGING』カンパニーでの文系の働き方について

24卒予定者（学部3年・院1年）を対象に、メーカーにおける事務系（文系）職種の働き方についてセミナーを実施します！

【日時】12月2日（金）16:00～17:00

【会場】峰キャンパス4号館B棟4階　4B45教室

【対象】2024年3月卒業・修了予定者で、事務系（文系）職種の働き方に興味のある者（※所属学部・研究科による限定はありません。）

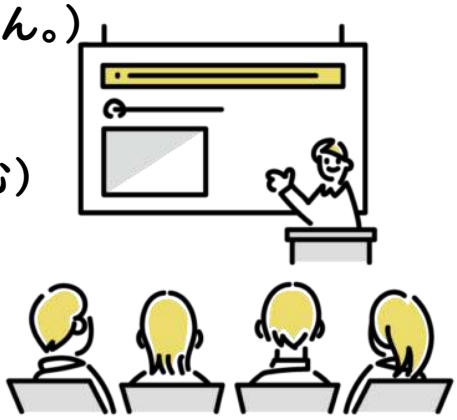

【内容】

1.事業内容紹介（業界の最新動向の説明等を含む）
2.事務系（文系）職種の仕事紹介
3.質疑応答

【講師】キヤノン株式会社 採用人事担当

【申込方法】教務ポータル→メニュー→UU Career Navi→「ガイダンスを予約する」より事前申込を行ってください。（締切：11/25（金）23:59まで）

メーカーで「文系」は活躍できる？
実際の仕事の様子は？　etc.
大手メーカー人事担当者に直接質問できる
貴重なチャンス!!ぜひお気軽にご参加ください！

≪お問い合わせ≫
宇都宮大学キャリアセンター
（峰キャンパス4号館1階）
TEL:028-649-5089